看護を学びたい あなたへ

令和４年度

富山県内の看護師等学校・養成所 ガイドブック

富山県

CONTENTS

看護職をめざすみなさんへ…… 1
看護のしごと…… 2
看護職の資格取得までのコース…… 3
富山県内の看護師等学校養成所一覧…… 4

☆看護師・保健師課程（助産師課程は選択制）
①国立大学法人 富山大学医学部看護学科 …… 5
☆看護師課程
②公立大学法人 富山県立大学看護学部 …… 7
③富山福祉短期大学看護学科…… 9
④富山県立富山いずみ高等学校…… 11
⑤富山市立看護専門学校…… 13
⑥富山医療福祉専門学校…… 15
⑦富山県高岡看護専門学校…… 17
⑧富山市医師会看護専門学校…… 19
☆准看護師課程
⑧富山市医師会看護専門学校…… 21
⑨砺波准看護学院…… 23

〈マップ〉

富山県看護学生修学資金貸与制度…… 25
富山県看護協会からのお知らせ…… 27

看護職をめざすみなさんへ

あなたが看護職をめざそうと思ったきっかけはなんでしょうか。

・家族が入院した時、看護師さんの優しさに安心できたから。
・誰かの役に立つ仕事がしたい。
・人と接するのが好きだから。
・生涯働き続けられる仕事がしたい。
・一度は違う道に進んだけれど、やっぱり看護の道に進みたい。

一人ひとりのきっかけは違っても、あなたの「看護職になりたい」「看護職になって患者さんやご家族の支えになりたい」という憧れや夢を実現させるために、その一歩を踏み出されることを期待しています。

このガイドブックは、富山県と富山県看護協会が協力して作りました。
富山県内の看護師等学校・養成所の情報や看護職（保健師・助産師・看護師・准看護師）の資格を取るプロセスなどわかりやすく紹介しています。
このガイドブックが、あなたの夢や想いを実現させるためにサポートできることを願っています。
そして、ひとりでも多くの方が看護職をめざし、富山県民や国民の安心で安全な生活を支える看護職として活躍されることを期待しています。

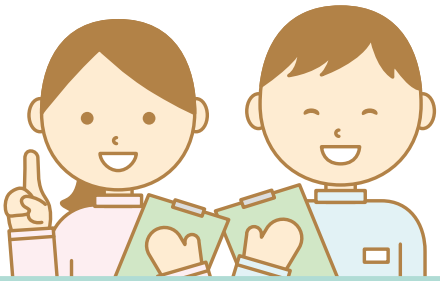

看護のしごと

「看護職」とは、保健師、助産師、看護師、准看護師のことをいい、看護職の仕事は、科学的な技術をもとに、保健・医療・福祉の幅広い分野で人々に寄り添い、人々の健康を守り、生活を豊かにする大切な仕事です。

▶看護師・准看護師は…

看護師の仕事は、医師の診療の補助や、病気やケガで入院している人の看護、家庭で療養している人たちの看護を行います。

＊資格が生かせる場＊

病院 / 診療所 / 訪問看護ステーション / 介護保険施設 / 社会福祉施設 / 看護の教育機関　など

※**准看護師**の仕事は看護師と同じですが、医師・歯科医師又は看護師の指示を受けて看護を行います。

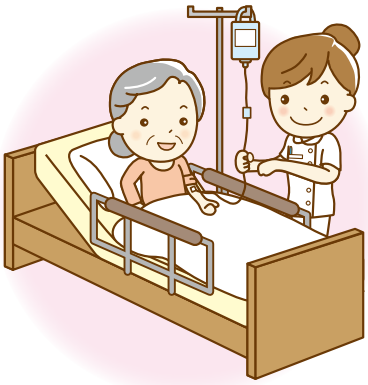

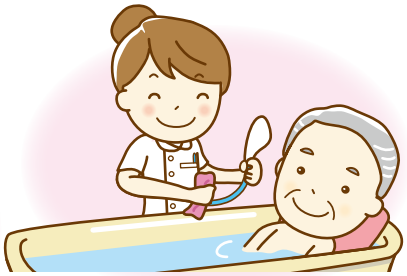

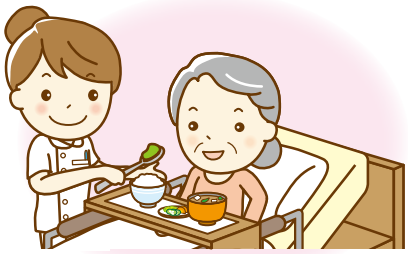

▶保健師・助産師は…

保健師の仕事は、人々が健康な生活を送れるように健康増進をサポートする保健活動を行います。

＊資格が生かせる場＊

都道府県・厚生センター / 市町村・保健センター・保健所 / 子育て世代包括支援センター / 地域包括支援センター / 企業の健康管理室 / 健診機関　など

助産師の仕事は、出産の介助、出産にいたるまでの妊産婦への保健指導やアドバイス、産後の母子のケアを行います。

＊資格が生かせる場＊

病院 / 診療所 / 助産所（開業が可能）/ 助産師教育機関 / 都道府県・厚生センター / 市町村・保健センター・保健所など

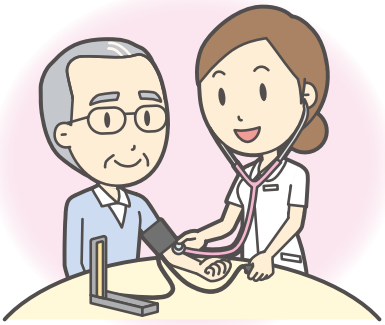

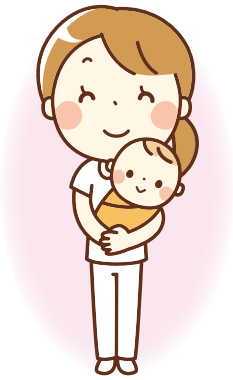

看護職の資格取得までのコース

保健師・助産師・看護師になるためには、さまざまな進路選択ができます。

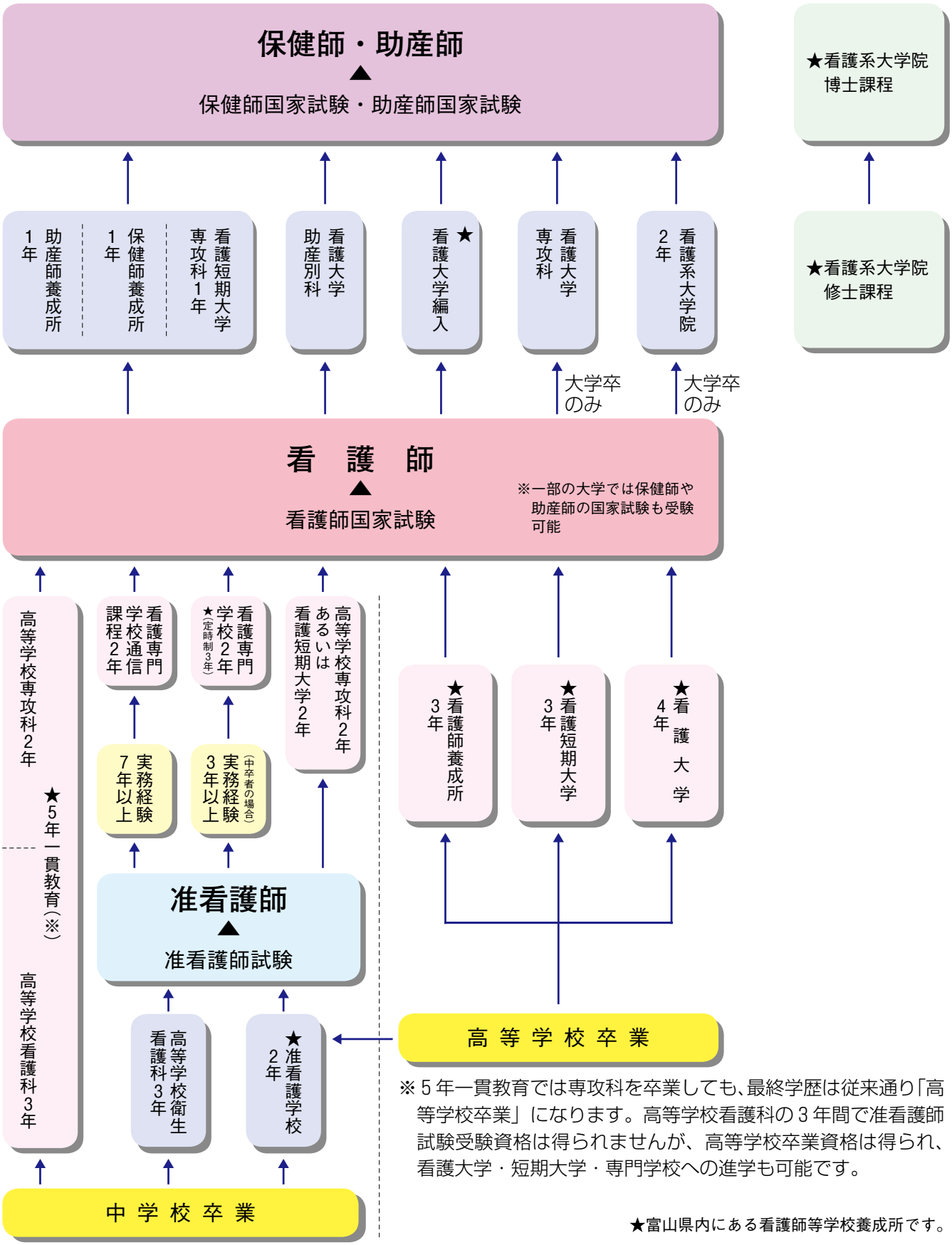

※５年一貫教育では専攻科を卒業しても、最終学歴は従来通り「高等学校卒業」になります。高等学校看護科の３年間で准看護師試験受験資格は得られませんが、高等学校卒業資格は得られ、看護大学・短期大学・専門学校への進学も可能です。

★富山県内にある看護師等学校養成所です。

富山県内の看護師等学校・養成所一覧

富山県内には下表のとおり、保健師・助産師・看護師・准看護師になるための学校養成所があります。

課程			養成所名	定員	年限	住　　所	電話番号
保健師			国立大学法人富山大学 医学部看護学科	※1 80	(4)	〒930-0194 富山市杉谷2630	(076)434－7138
助産師			国立大学法人富山大学 医学部看護学科	若干名 (選択コース)	(4)	〒930-0194 富山市杉谷2630	(076)434－7138
看護師	三年課程	全日制	公立大学法人富山県立大学 看護学部	120	4	〒930-0975 富山市西長江２丁目２番78号(富山キャンパス)	(076)464－5410
看護師	三年課程	全日制	国立大学法人富山大学 医学部看護学科	※1 80	4	〒930-0194 富山市杉谷2630	(076)434－7138
看護師	三年課程	全日制	富山福祉短期大学看護学科	80	3	〒939-0341 射水市三ケ579	(0766)55－5567
看護師	三年課程	全日制	独立行政法人国立病院機構 富山病院附属看護学校	※2	3	〒939-2607 富山市婦中町新町3145	(076)469－6068
看護師	三年課程	全日制	富山市立看護専門学校	40	3	〒939-8075 富山市今泉308番地１	(076)425－2555
看護師	三年課程	全日制	富山医療福祉専門学校	40	3	〒936-0023 滑川市柳原149-９	(076)476－6262
看護師	三年課程	全日制	富山県高岡看護専門学校	120	3	〒933-0021 高岡市下関町４番56号	(0766)25－2590
看護師	二年課程	定時制	富山市医師会看護専門学校	60	3	〒930-0083 富山市総曲輪４丁目４番10号	(076)492－3739
看護師	5年一貫看護師課程		富山県立富山いずみ高等学校	40	5	〒939-8081 富山市堀川小泉町１丁目21-１	(076)424－4274
准看護師			富山市医師会看護専門学校	90	2	〒930-0083 富山市総曲輪４丁目４番10号	(076)425－4110
准看護師			砺波准看護学院	20	2	〒939-1386 砺波市幸町６－４	(0763)33－2837

※１　国立大学法人富山大学医学部看護学科３年次編入10名（外数）
　　国立大学法人富山大学大学院医学薬学教育部看護学専攻博士前期課程（平成９年設置）
　　国立大学法人富山大学大学院医学薬学教育部看護学専攻博士後期課程（平成27年設置）
※２　令和２年度入学生の受入れをもって学生募集中止

富山市 富山大学医学部看護学科

わ が 校 の 特 徴

■**所在地**　〒930-0194　富山市杉谷2630
TEL：076-434-7138（杉谷キャンパス入試担当）
E-mail：nyuushi@adm.u-toyama.ac.jp
URL：https://www.u-toyama.ac.jp

■**求める学生像（入学者受入方針、令和４年度学生募集要項より）**

看護は人間の健康全般に関わる領域であり、病める人々のみでなく、その家族及び地域で生活する多くの人々から、深い信頼と多くの期待が寄せられる。これに応えるためには、学生時代から、人間性の涵養とともによく学ぶ習慣を身に付けることが必要である。このことから看護学科では、以下の素質を有する優秀な人材を求める。

・基礎学力があり看護学に深い関心を持つ人
・自ら学ぶことをめざせる人
・人間に強い関心を持ち、人々の安寧のために働くことを希望する人
・他者との連携を保てる人

■**教育・カリキュラムの特色**

本学科は杉谷（医薬系）キャンパスにあります。本キャンパスの特色・魅力のひとつとして、看護学・医学・薬学という、将来、「医療に関わる職業を志す人々が同一キャンパスで学べること」が挙げられます。

Access　Map

▶**バス**
富山きときと空港から富山駅まで約20分
富山駅から約30分
▶**タクシー**
富山駅から約25分
▶**車**
北陸自動車道「富山西 I.C」から約５分

本学科では全国的にもめずらしい本キャンパスの特色・魅力を生かし、「医療学入門」、「和漢医薬学入門」といった１・２年次の必修科目において、医学部・薬学部の学生による混成チームでの少人数教育を行っています。その他の科目においても、医学部・薬学部の学生と同一の授業を履修することがあります。

また、本学が目指している「知の東西融合」の拠点化への取り組みとして、本学科では「東洋の知に根ざした看護」、「東西融合型看護」を学習目標とする、「東洋の知と看護」という授業科目を開講しています。

学　校　生　活（キャンパスライフ）

■**主な年間行事**

４月	入学式 前学期授業開始
５月	新入生医療学研修
７月	補講・試験
８月	オープンキャンパス 夏季休業
９月	介護体験実習（１年次） 基礎看護学実習（２年次）
10月	後学期授業開始 医学薬学祭
11月	総合実習（４年次）
12月	冬季休業
１月	看護研究開始（３年次）
２月	補講・試験 臨地実習（３年次～４年次７月まで） 看護師・保健師・助産師 国家試験（４年次）
３月	学位記授与式 春季休業

課外活動

医学薬学祭

オープンキャンパス

新入生医療学研修（立山研修）

臨地実習

先輩からのメッセージ

医学部看護学科２年
山崎　　波さん

幅広い知識で看護を学ぶ

私が思う富山大学の魅力をご紹介します。まずは、教養教育科目の面白さです。１年次に教養教育科目を学びますが、自分が興味のあることを選択して学べるのでとても面白いです。また、一見看護とは関係のない分野のように思えても、看護や医療と繋がっていることがあります。次に、グループワークや相互評価を取り入れた授業です。看護の専門教育科目の授業では、これらが多く取り入れられます。これらの授業では、自分で考え、仲間と共有し、行動する力が養われます。特に魅力的なのは、４年間で看護師、保健師、助産師の国家試験受験資格や養護教諭（２種）の資格を取得できる点です。４年間で学びたいことを学び、４年後には医療従事者として社会に貢献できます。選択肢が多くあるのは、私達学生にとっては、嬉しいことです。他にもまだここには書ききれない富山大学の魅力があります！

ぜひ一緒に富山大学で学びませんか？皆さんと富山大学で会えるのを心待ちにしています！

受験案内【令和５年度入学生】

■ **募集要項（昨年度参考）**

今年度については７月中旬に公表予定です。

入学定員：80人（前期日程：50人、後期日程：10人、学校推薦型選抜：20人）

課　　程：４年制

出願資格：高等学校もしくは中等教育学校を卒業した者及び令和４年３月卒業見込みの者等

出願期間：【一般選抜】１/24～２/４　　【学校推薦型選抜】11/22～11/29

選抜方法：【一般選抜】大学入学共通テスト、本学の個別学力検査及び調査書の結果を総合して選抜を行います。
【学校推薦型選抜】個別学力検査を免除し、推薦書、調査書、志願理由書、特別活動調書、小論文及び面接の結果を総合して選抜を行います。

■ **学生納付金**

（令和３年度実績）・入学料　282,000円　　・授業料　前期、後期　各267,900円　【年額　535,800円】

■ **その他**

・本学科では、看護師国家試験受験資格と保健師国家試験受験資格が取得できます。
　また、助産コース（定員あり）受講者は助産師国家試験受験資格も取得できます。

・入学料及び授業料の納付が困難と認められる場合には、選考の上、免除・徴収猶予されることがあります。

・独立行政法人日本学生支援機構の奨学金制度があります。

・主な就職先：富山大学附属病院、富山県済生会高岡病院、富山赤十字病院、市立砺波総合病院、
名古屋大学医学部附属病院、福井大学医学部附属病院、金沢大学附属病院、富山市役所、
石川県庁　など

・オープンキャンパス：対 面 開 催：８月３日（水）

富山市

公立大学法人
富山県立大学

富山県立大学看護学部

高度化する医療や超高齢社会に伴う看護の役割拡大に対応するため、看護の基礎教育を重視し、学生の看護力を最大限に伸ばします。

看護学部概要

- **修業年限**　4年
- **取得学位**　学士（看護学）
- **取得可能な資格**　看護師国家試験受験資格
- **アクセス**（富山キャンパス）

〒930-0975　富山県富山市西長江2丁目2番78号
※富山県立中央病院隣接地
TEL：076-464-5410

教養科目は工学部生と共に射水キャンパスで、専門科目は富山キャンパスで学びます。キャンパス間は、無料のスクールバスで安全・快適に移動できます。

看護学部専用の富山キャンパスを整備!!

講義室や研究室はもちろんのこと、グループ学修や自主学習ができるアクティブラーニングスペース、学習の休憩に利用できるラウンジを備え、看護学を学ぶにふさわしいキャンパス環境が整っています。

◀看護学の基礎やフランス発祥のケア技法である「ユマニチュード®」を学ぶ教育棟「基礎看護学実習室」

▲県産材を使用し、明るく開放的な教育棟「交流ホール」

最新のシミュレータ教材を備えた看護学実習室や、ゆっくりくつろげるオシャレな休憩スペースなども備え、オンもオフも心地よいキャンパスライフを過ごせます。

先輩からのメッセージ

看護学部　看護学科（2年）
石井　彩乃さん

富山県立大学はユマニチュードについて学ぶことができ、これは最高の魅力だと思います。また、少人数によるグループ学修があり、意見交換を何度も行います。他学生の考えを知ることができるだけでなく、自身の考えや看護師像を明確にすることもできます。さらに、工学部生と共に教養科目を学ぶため、幅広い交友関係を持つこともできます。

入学する前は、勉強や実習に関して大きな不安を抱えているかもしれません。しかし、富山県立大学の先生方がその不安に寄り添ってくれます。

富山県立大学は大学生活を楽しみつつ、学びを深めたい学生におすすめの大学です！

看護学部　看護学科（2年）
奥野　汐織さん

富山の地から医療の現場を支えたいと思い、県内の看護学校への進学を考えていたところ、全国でも数少ないユマニチュードや工学的な視点を取り入れた看護に惹かれ、この大学に入学しました。看護は人の命や暮らしと向き合うため、日々の学習や実習で大変なときはありますが、その分学びが多く、充実した毎日を送っています。そして、将来は看護師以外にも保健師や助産師といった幅広い選択肢ができることもこの大学の魅力の一つだと思います。

是非皆さんも、富山県立大学で一緒に看護を学びませんか？

ドンドンマスマス「なりたい自分へ」県立大学があなたの夢を全力でサポートします！

隣接の富山県立中央病院は富山県ドクターヘリの基地病院です。

▶「自ら学ぶ力」を身につける

少人数によるグループ学修やアクティブラーニングなど、主体性を持って協力して課題に対応する学び方を多く取り入れるほか、豊富なｅラーニング教材を備え、学生が自ら学ぶ姿勢を支援します。

▶多様な実習の場で実践力をつける

先端医療を提供する富山県立中央病院をはじめ、県内の公的病院や、訪問看護ステーション、様々な保健医療福祉施設で、地域に密着した実習を行います。

◀収納可能な座席を備える講堂

▶工学的な視点を「看護」の世界へ

看護学・工学連携科目を配置し、工学的視点を取り入れた人にやさしい看護学について学び、新時代の看護師を目指します。

▶キャリア形成科目で自分らしい生き方を探す

１年次から「トピックゼミ」「初期体験実習」を通して、自分らしい看護師像や働き方を考えます。県内公的病院などへの就職もサポートします。

▶アクティブラーニングスペース等を充実させた図書館

▶更なるステップアップの道へ

保健師・助産師を養成する「専攻科」や看護学を研究する「大学院」の令和５年４月設置に向けて準備中。卒業後も本学で学び続けられます。

受験案内【令和５年度入学生】

■募集人員・入試科目（予定）

選抜者区分	募集人員	大学入学共通テスト		個別学力検査等
学校推薦型選抜（県内生対象）	48名 ※一校から推薦できる人数は６名以内です。	免除		外国語（コミュニケーション英語Ⅰ・同Ⅱ） 数学（数学Ⅰ・数学Ａ） 小論文 面接
一般選抜（前期日程）	62名	国　語	「国語」（近代以降の文章のみ）	小論文 面接
		地理歴史 公　民	「世界史Ａ」「世界史Ｂ」「日本史Ａ」「日本史Ｂ」「地理Ａ」「地理Ｂ」「現代社会」「倫理」「政治・経済」「倫理、政治・経済」から１科目	
		数　学	「数学Ⅰ」「数学Ⅰ・数学Ａ」「数学Ⅱ」「数学Ⅱ・数学Ｂ」から１科目	
		理　科	「物理基礎」「化学基礎」「生物基礎」「地学基礎」から２科目または「物理」「化学」「生物」「地学」から１科目	
		外国語	「英語」（リーディング及びリスニングの両方を合否判定に利用する）	
一般選抜（後期日程）	10名	前期日程に同じ		面接

（注）記載内容は、今後変更になる可能性があります。必ず令和４年夏以降に公表予定の「入学者選抜要項」「学生募集要項」を確認してください。

■入学料・授業料

［入学料］富山県の住民　188,000円
　　富山県外の住民　282,000円
［授業料］年額　535,800円

富山県立大学
ホームページ見てね
https://www.pu-toyama.ac.jp

カンちゃん
富山県立大学看護学部
応援キャラクター

Access Map

▶富山駅から

・地鉄バス「中央病院行」
　約20分
・地鉄電車「栄町駅」下車後
　徒歩７分
・タクシー・自家用車
　約10分

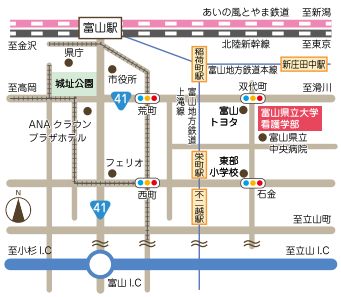

射水市

富山福祉短期大学

社会性・創造性・国際性豊かな「看護職としての私」をつくり続ける

ふくたん

NEW 2022年誕生

専攻科　看護学専攻（1年制）

看護師資格を取得してからの実践教育

わが校の特徴

■**所在地**　〒939-0341　富山県射水市三ケ579
TEL：0766-55-5567　FAX：0766-55-5568
E-Mail：fukushi@urayama.ac.jp
URL：http://www.t-fukushi.urayama.ac.jp

■**沿　革**

平成９年４月　北陸初の福祉短期大学として開学（社会福祉学科）
平成14年４月　社会福祉学科介護福祉専攻設置
平成16年４月　社会福祉学科児童福祉専攻設置
平成20年４月　看護学科設置
平成22年４月　幼児教育学科設置
令和２年４月　国際観光学科設置
令和４年４月　専攻科看護学専攻設置

■**教育目的**

看護師として正確な専門知識と安全な技術を身につけ、本人と家族を含めた看護の対象やその対象を支える保健・医療・福祉従事者および地域の人々への理解を深め、信頼関係を形成し、安心感を与えることのできる態度と幅広い教養を身につけ、常に自己を向上させる意欲を備えた看護実践者の育成を図ることを目的とする。

■**アドミッションポリシー（入学生受け入れ方針）**

◆看護に対する興味や関心があり、看護を学ぶ意欲と常に自己を高めようとする意識を有する人。
◆自らを律し、他人や地域・社会の役に立とうとする意識を有する人。
◆思いやりの心を持ち、円滑なコミュニケーションをとる努力ができる人。

Access Map

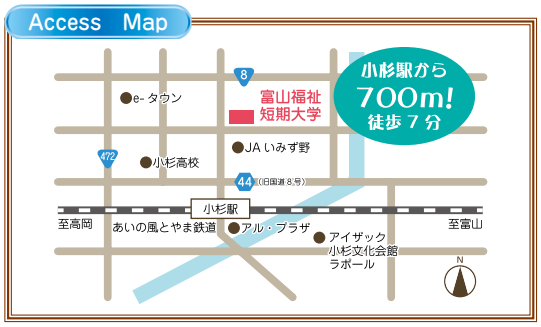

5号館 看護学科棟

看護実習室Ⅰ

在宅看護実習室

■**学びのポイント**

☆地域のニーズを意識した実習・教育体制

地域包括ケアに対応し、地域看護のリーダーとなれる看護職の育成を目指しています。全国初となる訪問看護ステーションを併設し、教員と訪問看護スタッフとが連携し、概論から実習まで、充実した在宅看護教育を行います。

また、社会福祉学科との合同授業で、学生のうちから多職種連携の役割を理解し、多様な実習施設で学ぶことができます。

☆研究的視点と力を持った看護師になる

日々進化する医療の現場では、新しいものを学ぶ姿勢が常に求められています。

自ら課題を発見し、自ら調べ、他の人に伝えるという訓練を徹底することで、どんな状況でも根拠をもって考え、実践できる人を育てます。

学　校　生　活（キャンパスライフ）

母性看護学援助論Ⅱ

福　短　祭

看護研究発表

小児看護学援助論

成人看護学援助論Ⅱ

先輩からのメッセージ

塚本　実玖さん（看護学科２年）

ふくたんの先生方は面倒見が良く親身になって指導してくださいます。また、一人ひとりにＡＤがついているので困ったことがあっても相談しやすく資格取得にも率先して取り組める環境です。実習では、実際に看護師の方や患者さんと関わる機会が多いのでどのような視点で看護をしているのか間近で知ることができます。将来は病院で経験を積んだ後、美容外科クリニックで働くことが目標です。

受験案内【令和５年度入学生】

■**募集要項**

定　　員：80人　修業年限：３年（全日制）　応募資格：高等学校卒業等（詳細は募集要項でご確認ください。）

入学試験区分：総合型選抜入学試験、学校推薦型選抜入学試験（指定校・校長推薦含む）、一般選抜入学試験、社会人・学卒者入学試験、外国人入学試験、大学入学共通テスト利用入学試験

選考方法：総合型選抜入学試験／ 面接試験・小論文試験・プレゼンテーション
学校推薦型選抜入学試験／面接試験･小論文試験
一般選抜入学試験／面接試験･学科試験（生物･数学･英語･国語から１科目選択予定）
社会人・学卒者入学試験／ 面接試験・小論文試験
外国人入学試験／面接試験・小論文試験
大学入学共通テスト利用入学試験／ 面接試験・大学入学共通テスト点数

■**学　　費**　初年度：1,330,000円（入学金200,000円含む）　２・３年次：1,130,000円
実習費：年間100,000円　その他 教科書代・諸経費が別途かかります。

■**オープンキャンパス**

５月21日（土）、６月11日（土）、７月23日（土）、８月６日（土）、９月３日（土）

■**入試説明会＆保護者説明会**

10月８日（土）、１月21日（土）

■**学科説明会、進路相談会**

７月９日（土）、11月12日（土）

最新情報につきましては、随時ホームページでご案内させていただきますので、ご確認をお願いいたします。

■**そ の 他**　奨学金制度：看護学科入学の方は、下記の奨学金の対象となります。
①日本学生支援機構　②富山県看護学生修学資金　③富山福祉短期大学後援会奨学金
④石川県看護師等修学資金　⑤石川県地域医療支援看護師等修学資金
※その他、民間病院からの奨学金も複数ありますので、ご相談ください。

富山市

富山県立富山いずみ高等学校

人が 大好き　だから　看護

看護科の特徴

高校３年・専攻科２年の５年間のゆとりある教育で、看護師をめざす最短コースです。

■**所在地**　〒939-8081　富山市堀川小泉町１丁目21-１
TEL：076-424-4274
FAX：076-424-4275
URL：http://www.izumi-h.tym.ed.jp/

■**沿　革**

本校は明治34年に創立され、歴史を重ね幾多の変遷を経て、現在は総合学科４クラス、看護科（５年一貫）１クラスの学校です。

■**教育目標**

心明るく　　誠実であれ
行い正しく　勤勉であれ
志高く　　聡明であれ

Access　Map

交通手段：市電堀川小泉電停より徒歩１分

看護師をめざして

科学する知性

生命を重んじて真理を追求し、高度医療にも対応する能力を養う

Intellect

豊かな感性

人間愛に基づき、創造性あふれる心身の調和のとれた人格形成をめざす

Sensibility

心かよう実践力

職業倫理観に基づき生命の尊重のために心のつながりを築く行動力を育む

Practicality

学校生活（キャンパスライフ）

（年間行事）

体育大会、研修旅行、いずみ文化展、戴灯式、遠足、学習交流会、芸術鑑賞　等

戴灯式（高校３年）

校内での実習：包帯法（高校１年）

総合教育センターでの理科実習（高校２年）

先輩からのメッセージ

第16期生卒業　奥野　愛琉（富山県立中央病院　内定）

富山いずみ高校は県内唯一の５年一貫校であり、最短ルートで看護師の資格を取得することができます。入学当初から看護師として必要な知識・技術だけでなく、倫理観や看護観など多くのことを学ぶことができます。高校３年生からの臨地実習ではこれまでの学びを土台とし、実際に患者さんに看護を提供します。私は、実習を行うごとに看護を提供することにやりがいを感じるとともに自分の関わりによって患者さんをよい方向に導きたいという思いが強くなっていきました。５年間は決して楽な道のりではありませんでしたが、悩みを共有し支え合い、同じ目標に向かって一緒に頑張る仲間がそばにいることはとても心強かったです。

４月から臨床の場で看護師として働きます。富山いずみ高校で学んだことを生かし、患者さんや医療スタッフから信頼される看護師になるよう努力していきたいです。

専攻科２年　大坪　美羽

専攻科では、高校で学んだ基礎的な学習をもとに、看護の専門性の高い授業が行われます。実際に医療の場で活躍しておられる医師や看護師などの医療従事者の方の講義を受け、より専門的な知識を深めることができます。専攻科１年生の１月から専攻科２年生の10月まで臨地実習があり、４年間で学んだことを活かしながら、患者さんと向き合い、寄り添う看護を目指して努力しています。また、専攻科２年では臨地実習での学びや実習の気づきからテーマを決めて看護研究を行います。辛いことや大変なことはたくさんありますが、同じ目標を持った仲間と、励まし支え合い、最高のチームワークで自分の目指す看護師像に向かって頑張っています。

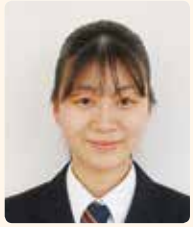

看護科３年　秋元　南緒

高校１年生から、一般教科と解剖生理学などの専門科目を学びます。高校３年生から始まる特別養護老人ホームや保育所、病院での臨地実習に向け、たくさんの専門知識と技術を身に付けていきます。看護の専門用語は難しく、またたくさんの校内実習を経験してようやく３年生を迎えます。臨地実習で、患者を受け持つことに不安を感じていますが、「看護師になる」という夢に近づいていると思うと、嬉しく楽しみでもあります。体育大会やいずみ文化展、そして部活動の引退も近づき、高校生最後の１年間は大変忙しくなりますが、１日１日を大切に充実させたいと思います。私たち看護科はクラス替えがなく、専攻科を含めて５年間を同じ仲間と共に過ごします。絆で結ばれた仲間同士、仲の良い団結力を活かして残りの高校生活を楽しんでいきたいと思います。全員で立派な看護師になるよう、これからも協力して頑張っていきます。

受験案内【令和５年度入学生】

■募集要項

・募集人数　40人
・修業年限　５年（高校３年、専攻科２年）
　※専攻科への入学試験はありません
・出願期間　高校入試に準ずる
・選考方法　高校入試（推薦入試、一般入試）

■オープンハイスクール

・2022年度は実施予定
・中学校３年生対象です
（中学校を通して申し込んで下さい）

■その他

・奨学金制度：富山県奨学資金貸与制度　等
・授業料減免制度

■卒業時資格

・専攻科卒業時、看護師国家試験受験資格取得

■専攻科卒業後の主な進路

・主な就職先
富山県立中央病院、富山市民病院、黒部市民病院、富山赤十字病院、高岡市民病院、富山県リハビリテーション病院・こども支援センター、富山大学附属病院　　済生会富山病院、県内外公的病院
・主な進学先
金沢大学養護教諭特別別科、浜松医科大学（３年次編入）、早稲田医療技術専門学校、岐阜県立衛生専門学校（助産）

専攻科での実習：老年看護学遊びりテーション（専攻科１年）

校内演習：災害看護学演習（専攻科２年）

富山市 富山市立看護専門学校

わが校の特徴

■**所在地**　〒939-8075　富山市今泉308番地1
TEL：076-425-2555　　FAX：076-425-2333
E-Mail：kangosenmon-01@city.toyama.lg.jp
URL：http://www.tch.toyama.toyama.jp/school/

■**教育理念**

科学的根拠や倫理的規範に基づいて判断し行動できることを基盤とし、看護職として広く地域に貢献できる人材を育成する。

■**教育目的**

科学的な看護実践と看護を追求できる基礎的能力をもち、あらゆる生活の場や健康状態にある人々に看護が実践できる看護師を育成する。

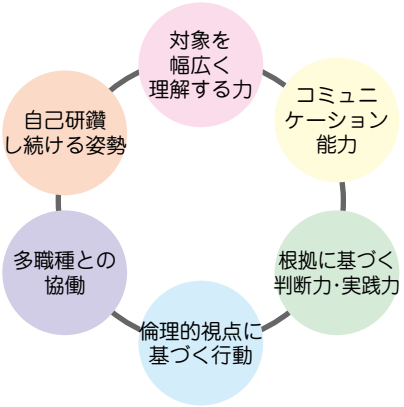

4つの風（本校の教育上のオリジナリティ）を受け、看護という大海を**学生自らの力**で渡っていく様を表しています。

Access Map

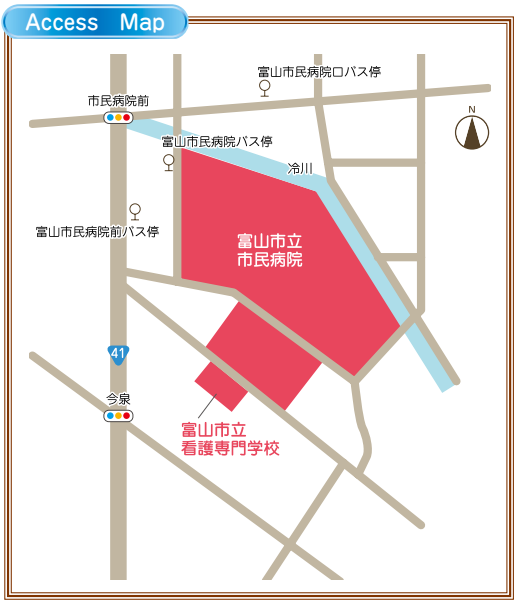

校内施設

司書在中、学習がはかどる空間！

●図書室●

●校内実習室●

繰り返し練習！

一人一台！

●情報処理室●

●講　堂●

心身ともにリフレッシュ！式典も行います。

●在宅看護実習室●

自宅を再現！

卒業生の状況

【就職】県内医療機関：富山市民病院、富山大学附属病院、富山県立中央病院、高岡市民病院、砺波総合病院、富山赤十字病院、富山県リハビリ病院・こども支援センター、かみいち総合病院、黒部市民病院、富山労災病院、済生会富山病院・高岡病院、富山西総合病院 等

県外医療機関：東京医科大学附属病院、北里大学北里研究所病院、金沢大学付属病院 等

【進学】富山大学医学部看護学科（3年次編入学）、石川県立看護大学（3年次編入学）、金沢大学養護教諭特別別科、新潟大学養護教諭特別別科、藍野大学短期大学部 専攻科、日本赤十字社助産師学校、ベルランド看護助産大学校、白鳳短期大学

学校生活（キャンパスライフ）

ホームルーム

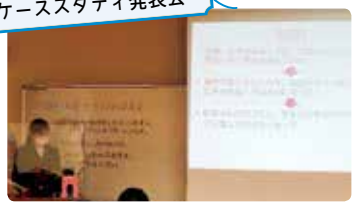
ケーススタディ発表会

授業・実習風景

学年交流会

◆ 年　間　行　事 ◆

4月	入学式
5月	小児看護学実習Ⅰ（2年次）
7月	基礎看護学実習Ⅱ（2年次）
	学校説明会
8月	夏季休暇
9月	富山県看護学生交流会（1年次）
	学年交流会
10月	施設見学
	推薦・社会人入学試験
11月	基礎看護実習Ⅰ（1年次）
	統合実習（3年次）
	ケーススタディ発表会
12月	基礎看護学実習Ⅲ（2年次）
	冬季休暇
1月	一般入学試験
	領域実習（地域・在宅、成人・老年、小児、母性、精神）（2・3年次）
2月	看護師国家試験（3年次）
3月	卒業式　春季休暇

先輩からのメッセージ

私は、オープンキャンパス参加後も志望校を決めきれずにいましたが、今はこの学校を選んで良かったと心から思っています。看護には病気などの知識も必要ですが、技術を身につけることも大切です。援助について友人と話し合い、根拠を考えながら実践を何度も繰り返すことで、患者さんにとって安全で安楽な方法を見つけることが出来ます。また、身に付けた技術や知識を最大限発揮し、何度も挑戦することで成長し、新しい自分を見つけることができます。様々な出会いや新たな経験によって、毎日の生活が充実しています。　3年　太田さん

私は、社会人を経験して入学しました。家計のこともあり学費が心配でしたが、本校は授業料が安く、安心して学業に励むことができています。またブランクがあるため、勉強についていけるのか不安でしたが、新たな分野を学ぶことはとても興味深く、今では新しい知識や技術を得られることに楽しさを感じています。本校にはアドバイザーの先生がいて相談しやすく、実習環境も整備されており、整った学習環境の中で充実した学校生活を送っています。皆さんも本校で共に看護を学びませんか？
2年　新鞍さん

受験案内【令和5年度入学生】

■ **募集要項**

定　　員：40名　修業年限3年（全日制）
応募方法：推薦入試（16名程度）、社会人入試（2名程度）、一般入試（22名程度）
出願資格：①高等学校または、中等教育学校を卒業した者　②高等学校卒業見込み者
③18歳以上で高等学校を卒業したものと同等以上の学力があると認められる者

■ **学　費**

入学金：27,000円
授業料：年額156,000円（前期・後期で納入）
教科書・制服・教材費など3年間で約40万円かかります

■ **令和4年学校説明会の案内**

令和4年8月上旬を予定しています。
開催の有無、詳細はホームページをご覧ください。

学校説明会

滑川市 富山医療福祉専門学校

～確かな技術と人間性を育む 新川地区唯一の看護学科～

わ が 校 の 特 徴

本校は、３学科（理学療法学科・看護学科・介護福祉学科）併設の専門学校です。

医療・福祉分野でともに活躍することを目指す仲間と実践的な学習ができる環境です。

■**沿　革**

平成８年　理学療法士・作業療法士の養成校として開校

平成９年　介護福祉学科増設

平成18年　看護学科増設

■**所在地**　〒936-0023　滑川市柳原149-9

TEL：076-476-6262

FAX：076-476-6886

URL：http://www.tif.ac.jp

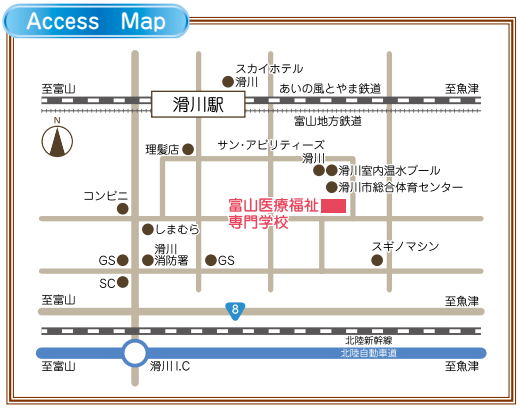

教　育　方　針

学校教育理念

知識力、
人間性、
対応力で
有用の人に

看護学科教育理念

看護の専門的知識と安全な技術の修得を支援し、人々の健康と生活の質の向上に貢献できる看護専門職業人の育成を目指す。

看護学科教育目的

看護師として必要な専門的知識および技術を教授し、地域住民の保健・医療・福祉に貢献できる看護専門職業人を育成する。

学　校　生　活（キャンパスライフ）

前　期	
4月	入学式
5月	開校記念日 看護の日フェスティバル
6月	基礎看護学実習Ⅰ前期（１年）
7月	ボランティア活動 夏季休業（～８月末）
9月	富山県看護学生交流会（１年）
後　期	
10月	基礎看護学実習Ⅱ（２年） 看護の統合と実践実習（３年）
11月	立志式（２年）
12月	ケーススタディ発表会（３年） 基礎看護学実習Ⅰ後期（１年） 冬季休業
1月	学生交流学習会（２年）
2月	専門領域別実習開始（２～３年） 看護師国家試験（３年）
3月	卒業式、春季休業

立志式

演習風景

Zoomでの体験入学会

先輩からのメッセージ

山﨑　朱莉さん【富山市民病院】

３年間の学校生活は、講義や技術練習、臨地実習などとても忙しく大変な毎日でしたが、幅広い年齢層の仲間と励まし合いながら乗り越えることができました。

卒業後、脳神経外科病棟で働き１年が経ちます。毎日が勉強で、優しい先輩方や同期とともに頑張っています。患者さんからの「ありがとう」の言葉や、退院していかれる姿にやりがいを感じます。これからも患者さんの思いに寄り添い、患者さんから信頼される看護師を目指して頑張ります。皆さんも、理想の看護師を目指して頑張ってください。

山川　大輔さん【富山県立中央病院】

僕がこの学校に入学した理由には、複数の医療・福祉系の学科があることから多職種について学べるということと、さまざまな病院・施設で実習ができるということがありました。実際に１年間看護師として働いてみて、患者さんが早期に退院するためには、多職種の連携が必要だと身に染みて感じました。

３年間の学校生活は実習や授業で毎日が大変でしたが、学校で学んだことは働いていく中で必ず活かされます。皆さんも、目標をもって頑張ってください。僕も頑張ります。

佐伯　郁真さん【かみいち総合病院】

私は、社会人を経験して看護師を目指しました。不安もありましたが、看護師になりたいという強い思いから入学を決意しました。クラスには社会人を経験して看護師を目指す学生が何人もいて、和気あいあいとしていました。

看護学科では講義や学内演習、臨地実習を通して、看護師に必要な知識と技術を身につけます。初めての実習では、思うように動けず悩むこともありましたが、患者さんの「ありがとう。良い看護師さんになってね」という言葉に救われました。看護師は大変なことも多いですが、やりがいのある素敵な仕事だと感じています。

受験案内【令和５年度入学生】

■募集要項

定　　員：40名
修業年限：３年
応募資格：高等学校卒業者（見込者）、及び同等以上の学力を有する者

選考方法：
給費生選抜…コミュニケーション英語Ⅰ・Ⅱ、国語（古典除く）、数学Ⅰ、面接
学校推薦型選抜…数学Ⅰ、小論文、面接
社会人選抜…数学（一般基礎）、小論文、面接
一般選抜…国語（古典除く）、数学Ⅰ、面接

■学　費（2022年度）

入　学　金……200,000円
授　業　料……500,000円
実験実習費……100,000円
施設充実費……100,000円

その他、教科書代・実習衣代・保険料、実習にかかる交通費などが必要になります。

■入学試験日程

入試区分		試験日	出願期間（締切日必着）
給費	第１回	2022年12月３日㈯	2022年11月７日㈪～11月24日㈭
	第２回	2023年２月４日㈯	2023年１月10日㈫～１月26日㈭
推　薦		2022年10月22日㈯	2022年10月３日㈪～10月14日㈮
社会人	第１回	2022年10月22日㈯	2022年10月３日㈪～10月14日㈮
	第２回	2022年12月３日㈯	2022年11月７日㈪～11月24日㈭
	第３回	2023年２月４日㈯	2023年１月10日㈫～１月26日㈭
	第４回	2023年３月14日㈫	2023年２月17日㈮～３月７日㈫
一般	第１回	2022年12月３日㈯	2022年11月７日㈪～11月24日㈭
	第２回	2023年２月４日㈯	2023年１月10日㈫～１月26日㈭
	第３回	2023年３月14日㈫	2023年２月17日㈮～３月７日㈫

■体験入学案内

2022年度は下記の日程で体験入学を開催予定です。ぜひご参加ください。

詳しい日程・申込方法は、ホームページをご覧ください。

第１回７/27(水)・第２回８/25(木)・第３回３/28(火)

■奨学金

日本学生支援機構
富山県奨学資金
富山県看護学生修学資金
周山会奨学金　他

■資　格

専門士の称号
看護師国家試験受験資格
保健師、助産師学校の受験資格
大学編入学試験の受験資格
養護教諭養成機関の受験資格

■主な就職実績

【県内】富山県立中央病院、富山市民病院、高岡市民病院、黒部市民病院、あさひ総合病院、かみいち総合病院、富山大学附属病院、富山労災病院、国立病院機構富山病院、厚生連滑川病院、厚生連高岡病院、済生会富山病院、済生会高岡病院、富山県リハビリテーション病院・こども支援センター、西能病院、富山西総合病院、魚津病院、訪問看護ナースソフィアにいかわ　他
【県外】伊勢原協同病院（神奈川県）、船橋総合病院（千葉県）、糸魚川総合病院（新潟県）、飯田市立病院（長野県）、金沢市立病院、公立能登総合病院、恵寿総合病院（石川県）　他

■主な進学先

【県内】富山県立総合衛生学院　助産学科

高岡市　富山県高岡看護専門学校

創造する未来・確かな実践力

わが校の特徴

■ **学校所在地**

高岡市下関町４番56号

■ **教育理念**

豊かな人間性と高い倫理観、実践力を備えた看護師を養成する。

豊かな人間性　高い倫理観　実　践　力

■ **教育目的**

知識と実践を通して学び続ける力、看護師としての人間関係を形成する力を養い地域医療の発展に貢献できる専門職業人の養成を目的とする。

特徴１　医療機関と連携した学習指導！

本校では、富山県内の大学教員や県内外で活躍する医師・看護師・医療スタッフなどが講義を担当するため、現場に近い感覚を身につけることができます。（富山大学教員、高岡市民病院・厚生連高岡病院・富山県済生会高岡病院の医師・看護師など）

また、県内各地の病院・施設での実習を行っています。（高岡市民病院・厚生連高岡病院・富山県済生会高岡病院ほか、県西部地域の医療機関、社会福祉施設など）

Access　Map

高岡駅に隣接

特徴２　高岡駅徒歩１分、充実した設備の校舎！

校舎は、高岡駅に隣接しており、アクセスが良好です。校内には最新の設備を取り揃え、実習室（１フロアに集約）・講堂（多目的ホール）・ラウンジなど、心身とも充実して学べる環境が整っています。

特徴３　看護師国家試験合格へ徹底サポート！

国家試験対策として試験直前の集中講義や、グループ学習会、個別指導を通じて、一人ひとりに応じた指導を行うことで、学生全員の合格を目指します。

学　校　生　活（キャンパスライフ）

■ **実習室**

■ **図書室**

■ **ラウンジ**

■ 戴帽式

■ 卒業式

■ 3学年交流会

先輩からのメッセージ

2年生（7期生）
野村　美沙希さん

本校は1学年3クラスで、総定員360名と県内で最も学生数が多い看護専門学校であり、同じ目標を持った仲間とともに学びを高め合える環境が整っています。専門性の高い講義が多く、難しいと感じることもありますが、先生方が親身に寄り添ってくださるため、相談がしやすく一歩ずつ着実に成長することができます。校舎はラウンジや演習室など、学生同士が話し合う空間が整備されており、図書室には膨大な数の書籍が揃っているため、疾患や看護を幅広く、深く学ぶことができる学習環境が整っています。

講義は、現役の医師や看護師が行ってくださることもあり、教科書だけでは学べない内容にも触れることができます。先生方は動画等を使って熱心に教えてくださるため、学びが深まり、医療についての興味も増していきます。

将来、私が理想としている「常に患者さんの気持ちに寄り添うことができ、患者さんやそのご家族に信頼される看護師」になるために、今は知識を学び、確実な技術の習得を目指し、日々頑張っています。

3年生（6期生）
髙瀬　綾さん

本校の特徴は、1学年120人の学生が在籍しており多くの人と交流をもつことができ、グループワークなどを通して意思表示する力、傾聴する力を養うことができることです。また、実習は高岡市内の病院を中心に県西部の病院や施設で実施されています。昨今はコロナ禍のため学内の実習室でシミュレーションを行い、臨床を意識した学びを得られることもできています。

私は2人の未就学児を持つ主婦ですが、学業と家事育児の両立しながら、同じ環境の友人と励ましあい先生にも支援していただき学生を続けることができています。残りの1年間、仲間と共に切磋琢磨し目標を持って臨地実習や国家試験対策に臨み、自身の目指す看護師像に近づけるよう努力していきます。

受験案内【令和5年度入学生】

■ **募集要項**

□定　　員：看護学科3年課程・全日制・120名

□入学試験種別：①地域指定推薦入学試験　②推薦入学試験　③社会人入学試験　④一般入学試験

・詳細については、内容が決まり次第ホームページ・ポスター等で案内します。

■ **学　費**

□入　学　金：200,000円　　□授　業　料：360,000円（年額）

□施設設備費：120,000円（年額）　　□その他費用：実費（教科書代や実習衣等）

■ **その他**

□卒業時の資格

看護師国家試験受験資格、保健師・助産師・養護教諭養成機関及び大学編入学試験の受験資格が得られます。また、文部科学大臣告示による専門士の称号が与えられます。

□卒業生の進路

就職：高岡市民病院／厚生連高岡病院／富山県済生会高岡病院／市立砺波総合病院／金沢医科大学氷見市民病院／南砺市民病院／富山県済生会富山病院／富山赤十字病院／富山県立中央病院　など

進学：金沢大学（養護教諭特別別科、編入学）／筑波大学（編入学）／埼玉県立大学（編入学）／名古屋医専（保健学科／助産学科）

■ **オープンキャンパス**

詳細については、内容が決まり次第、ホームページ等で案内します。

■ **問い合わせ先**

学校法人 未来高岡 富山県高岡看護専門学校 事務局
〒933-0021　高岡市下関町4番56号　TEL:0766-25-2590　FAX:0766-25-2591　HP:http://www.takaoka-kango.jp

富山市 富山市医師会看護専門学校

看護学科

准看護師免許を持ち、働きながら夢・目標に向かってこのコースで看護師を目指そう！

わが校の特徴

■**所在地**　〒930-0083　富山市総曲輪四丁目４番10号
TEL：076-492-3739
URL：http://www.tomii-kango.ac.jp/

希望をいっぱい持っている♥
皆さんを学校全体チーム
一丸となって応援します！

T ogether … 協力的
E nergized… 精力的
A ctivated … 活力ある
M otivated … 動機づけ

キャンパススケジュール

4月	入学式 ３年生　臨地実習開始 自衛消防訓練
5月	２年生　研修旅行
6月	１年生　社会福祉施設見学
7月	２年生　学内演習
8月	夏期休業
9月	１年生　看護学生交流会 ３年生　看護観発表 ３年生　臨地実習終了 ２年生　臨地実習開始
10月	１年生　小児看護学実習Ⅰ
12月	冬期休業
1月	３年生　全国模試
2月	２年生　臨地実習終了 看護師国家試験
3月	予餞会 卒業式

Access Map

★ＪＲ富山駅より
・徒歩…城址大通りを南へ15分
・バス…約５分
「総曲輪」下車 徒歩４分
・市内電車…富山駅発約７分
環状線および岩瀬浜行
「大手モール」下車→徒歩２分
大学前行「丸の内」下車→徒歩３分
南富山行「西町」下車→徒歩５分
・コミュニティバス［まいどはや］
〈清水ルート〉
市民プラザ前下車 徒歩２分
〈中央ルート〉
平吹町下車 徒歩３分

わが校の特徴は…

- ♥昼間定時制（午後１時から）
- ♥働きながら学ぶことができる県内唯一の学校
- ♥自立した能動的ナースの育成を目指すカリキュラム
- ♥“自立した生活”により、実践に近い看護を実感できる
- ♥幅広い年齢層の学生間交流から、人間的に多くの学びを得ることができる
- ♥学生・教員間のアットホームな関係

学　校　生　活（キャンパスライフ）

演習・学習風景

ＡＥＤ講習

学内演習ではモデル人形を使って演習しています

看護観発表

新生児の沐浴中

「看護の統合と実践」では臨地実習で学んだ内容を振り返ります

悩んだり迷ったり、
立ち止まったときは
学校の先生や職場の方、
先輩たちが
相談に乗ってくれます！

先輩からのエール

クラスメイトには様々な年代・人生経験を積んだ方がたくさんいるので、年代や経験を問わず、お互いによい刺激を受けています。共に看護師を目指しませんか？

受験案内【令和５年度入学生】

■ **募集要項**

定　　員：60人
修業年限：３年（２年課程昼間定時制）
応募資格：①高等学校の衛生看護科を卒業または令和５年３月卒業見込の者
②高等学校卒業後、准看護学校（養成所）を卒業または令和５年３月卒業見込の者
③中学校卒業者で准看護師の免許を取得後、３年以上の実務経験を有する者
上記①②③のいずれかに該当する者
受 験 料：20,000円
出願期間：令和５年１月４日（水）～１月11日（水）
試 験 日：令和５年２月４日（土）・２月５日（日）

看護師を目指し
踏み出そう

■ **学　　費**

入 学 金：300,000円（入学手続き時）
受 業 料：半期　180,000円
施 設 費：半期　60,000円
前期・後期の２期に納入（前期４月・後期９月）
教科書代等：約120,000円（新入生ガイダンス時）

■ **そ の 他**

卒業後の取得資格：①看護師国家試験の受験資格
②保健師、助産師養成機関の受験資格
③養護教諭養成機関の受験資格（ただし、高卒者に限る）
④専門士（医療専門課程）の称号
単位免除制度：大学・短大等で修得した授業科目（基礎科目）が免除になる制度

富山市 富山市医師会看護専門学校

准看護学科　働きながら准看護師を目指そう！！

わが校の特徴

■**所在地**　〒930-0083　富山市総曲輪四丁目４番10号
TEL：076-425-4110
URL：http://www.tomii-kango.ac.jp/

■**沿　革**
昭和35年４月　本校設立
昭和58年４月　定員90名に変更
平成29年４月　旧総曲輪小学校跡地に新築移転

■**校　訓**
患者には光を　看護には愛を

■**教育目標**
１）看護の対象である人間を統合体として理解する能力を育てる。
２）根拠に基づいた看護技術を理解し、対象に適した方法で実践できる能力を育てる。
３）保健医療福祉チームの一員として行動できる能力を育てる。
４）倫理的・社会的責任と義務を自覚し、看護実践者としてふさわしい態度を育てる。
５）自己の成長をめざし常に探求する姿勢を育てる。

■**本校看護学科への推薦入試制度あり**
本校の准看護学科卒業見込みの者で、本校の看護学科のみを希望する学生に限定

Access Map

★ＪＲ富山駅より
・徒歩…城址大通りを南へ15分
・バス…約５分　「総曲輪」下車 徒歩４分
・市内電車…富山駅発約７分
　環状線および岩瀬浜行
　　「大手モール」下車→徒歩２分
　大学前行「丸の内」下車→徒歩３分
　南富山行「西町」下車→徒歩５分
・コミュニティバス［まいどはや］
　〈清水ルート〉市民プラザ前下車 徒歩２分
　〈中央ルート〉平吹町下車 徒歩３分

キャンパススケジュール

働きながら学ぶことができる看護学校です。クラスメイトは年齢や経歴も様々で、看護職に就く夢を実現しようと頑張っている人であふれています。『働きながら学ぶ学校』と聞くとハードな毎日のように思えますが、春には校外交流活動や１学年９月には学生交流会で他校と交流する校外活動もあります。１学年の戴帽式では、幻想的なキャンドルサービスとナイチンゲール誓詞の唱和が行われます。そして２学年になると本格的な臨地実習に臨み、臨地実習終了後は准看護師試験合格に向けてラストスパートをしていきます。

コロナ禍の対応として、３密を避ける座席の配置や、AI 顔認証体温測定器の設置などの感染対策を徹底し、ZOOM を使っての遠隔授業も取り入れています。

主な年間スケジュール　＊印は、状況により変更になる場合もあります。

先輩からのメッセージ

准看護学科　２年生
谷口　銀次

私は、介護福祉士として働く中で、看護分野に関心を抱き、本校に入学しました。働きながら勉強が出来るのか不安でしたが、学校で学んだ患者に対する観察や援助技術を仕事で実践することで学びを深めることが出来ました。また、臨地実習の中では、「わからない」「上手く出来ない」ことも多くありました。そのため「わからない」ことを調べ、「上手く出来ないこと」を練習し「わからない」「できない」が「出来る」になった時、自分の成長を実感することができ、看護への関心もより深まりました。

今では、働きながら学ぶという事は、日々の仕事へも繋がり、大きなメリットであると感じています。

准看護学科　２年生
高田　真奈

本校では、働きながら通うことが出来ることが特徴のひとつです。また、高校を卒業し入学した人や、社会人経験を経て入学した人など様々です。そのため、様々な価値観を持つ仲間と共に絆を深めることが出来ると感じています。

「患者には光を　看護には愛を」の校訓を大事にし「看護職になりたい」という目標に向かい、切磋琢磨しています。また、学生からの質問に丁寧に答えて下さる講師の方や些細なことにも相談に応じて頂き、的確なアドバイスを下さる先生方が身近におり、とても良い環境で学習を深めることが出来ます。

さらに、臨地実習では数多くの事を学び、看護職への関心と憧れをより抱くようになり、日々、頑張っています。

演習風景

戴帽式（2020年撮影）

受験案内【令和５年度入学生】

■募集要項

定　　員：90人
修業年限：２年（昼間定時制）
応募資格：中学校卒業又は同等以上の学力がある人
出願期間：推薦入試：令和４年10月12日（水）～10月14日（金）
　　一般入試：令和５年１月４日（水）～１月11日（水）
試 験 日：推薦入試：令和４年11月７日（月）
　　一般入試：令和５年２月４日（土）・２月５日（日）
選抜方法：推薦入試、一般入試共に国語・数学・作文・面接

■学　　費

入 学 金：200,000円（入学手続き時）
受 業 料：半期　180,000円
施 設 費：半期　60,000円
前期・後期の２期に納入（前期４月・後期９月）
教科書代等：約70,000円（新入生ガイダンス時）

■その他

奨学金制度：富山県看護学生修学資金制度あり
就職率：昼間定時制であり在学時の就業率約80%

あなたの「なりたい」を応援します

砺波市

公益社団法人
砺波医師会

砺波准看護学院

働きながら学べます
少人数でアットホームな学校です

本校の特徴

本学院では、働きながら学んで資格を取得できます。それぞれの職場で働き、医療機関で働いている方は、学んだことをさらに実践できます。クラスメートは、年齢層が広くいろいろなことを知ることができます。夢に向かって頑張っている仲間たちがいます。「あなたを応援します」

■沿　革

昭和40年１月30日	富山県医師会附属准看護学院 准看護師養成所指定認可
昭和40年４月２日	第１回入学式挙行
昭和41年10月21日	富山県医師会附属准看護学院 各種学校認可
昭和55年４月10日	社団法人砺波医師会・西砺波郡市医師会 砺波准看護学院設置者変更
平成25年４月１日	公益社団法人砺波医師会砺波准看護学院 設置者変更

■年間行事予定

４月	入学式・新入生歓迎会・球技大会 防火・避難訓練
５月	２年生臨地実習開始
９月	学生交流会
10月	戴帽式
11月	研修旅行
２月	准看護師資格試験・ ケーススタディ発表会
３月	卒業生送別会・卒業式 １年生臨地実習

学校生活（キャンパスライフ）

■教育理念

看護は人間の健康を守ることを目的とした専門職である。そのなかで、准看護師の役割は、健康障害のある人への援助を実践することである。本学院は、豊かな人間性をもち、基礎的知識・技術・態度を習得し、自主的に学ぶ姿勢をもつ准看護師を育成する。

■授業時間

時　間		月	火	水	木	金
１・２限	13：20～14：50	○	○	○	○	○
３・４限	15：00～16：30	○	○	○	○	○
５限	16：40～17：25		○	○	○	

授業風景

実習風景

研修旅行

戴帽式

先輩からのメッセージ

56回生
髙橋　彩織さん

本校は働きながら学ぶことができ、少人数でアットホームな学校です。クラスには高校を卒業してすぐに本校へ入学する人や、社会人を経験して入学する人が集まっています。学校生活では、同級生達の年齢が様々で過去の経歴も異なり、多様な価値観や考え方から刺激を受けました。また、授業や臨地実習でわからないことを互いに教え合ったり調べたりするなどとても仲間意識が高いです。本校の先生方は、仕事と勉強の両立をする学生達を親身にサポートして下さり心強い存在です。私は准看護師資格を取得後、更に看護師国家資格取得を目指す為に進学します。本校で学んだ知識や技術をいかせるように、今後の仕事と勉強の両立に努力していきます。

看護の道を志している方、親切で優しい教務の先生や講師の先生の元、砺波准看護学院で学んでみませんか。

57回生
二谷　正恵さん

私はこの学校に進学して、心から良かったと思っています。年齢、経歴に関係なく、しっかり学べる環境があること、通いやすい場所にあること、そして社会人入学者の受け入れ態勢が整っているからです。午前中は仕事に行くなど、それぞれが時間と生活を工夫し、午後から通学しています。この両立が大変だと感じる時もあります。しかし、各分野で活躍されている専門家である先生方の楽しい授業が受けられ、テストで結果が出せた時はとても嬉しいです。学生数が少ないこともあり、円滑なコミュニケーションが図れます。「看護を学びたい」学生を応援・サポートしてくれるところも魅力的です。クラスメイトに恵まれ、先生方や職場、家族にも支えてもらい安心して学校生活を送っています。

受験案内【令和５年度入学生】

■募集要項

定　　員：20名
修業年限：２年（昼間定時制）
受験資格：2023年３月卒業見込みの者
出願期間：2022年12月１日(木)～2023年１月13日(金)
試 験 日：2023年１月21日(土)
選考方法：学科試験（国語・数学）、作文、面接
受 験 料：20,000円

■学　　費

入 学 金：200,000円（１年次のみ）
授 業 料：360,000円(年額､前期後期に分けて納入)
教科書代：約50,000円
　その他、参考書代、実習衣、実習にかかる交通費など実費になります。

■そ の 他

＊奨学金制度
　選考により、富山県看護学生修学資金制度があります。
＊卒業後は准看護師資格試験の受験資格が得られます。

■所在地

〒939-1386　富山県砺波市幸町６－４
TEL：0763-33-2837　FAX：0763-33-2839
E-Mail：tonami-gaku.2837@isis.ocn.ne.jp

Access　Map

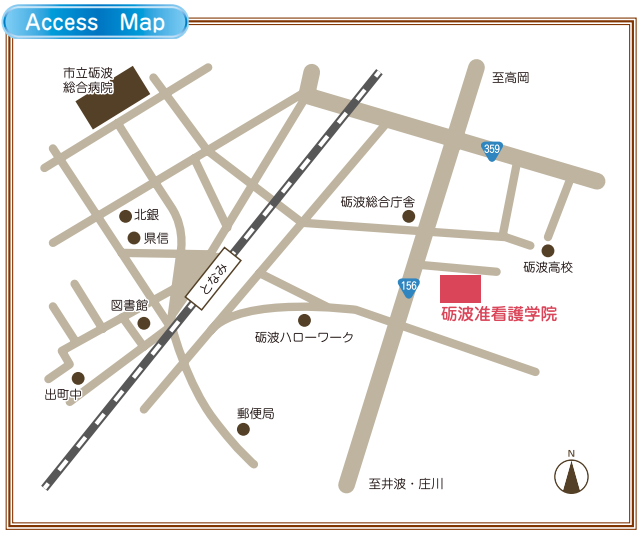

富山県看護学生修学資金貸与制度

どんな制度？

将来富山県内で看護職員（保健師・助産師・看護師・准看護師）として働こうとする看護学生に、修学資金をお貸しする制度です。県内の指定施設で一定期間看護職員として働いた場合、返還が一部免除になります。

対象者は？

看護職員の免許を取得した後、富山県内の施設等で看護職員として働くことを希望している看護学生です。

毎月いくら貸してもらえるの？

在学する学校の種類により金額が異なります。令和４年度は下の表の金額をお貸ししています。

学校の種類		貸与月額
大学・修士課程	国立・公立	36,000円
	その他（私立）	40,000円
保健師、助産師又は看護師の養成所・短大・短大の専攻科	国立・公立	32,000円
	その他（私立）	36,000円
准看護師の養成施設	国立・公立	15,000円
	その他（私立）	21,000円

就職してから返還する金額は？どうすれば返還する金額が一部免除されるの？

富山県内の指定施設に看護職員として就職した時、まず、お貸しした金額の総額のうち、下の表の「返還割合」欄の割合の金額を返還していただきます。

そして、勤めていた期間が５年間に達したとき、残りの分の返還が免除になります。

富山県外の施設に就職された場合や、指定施設以外の施設に就職された場合などは、全額を返還していただくことになります。

指定施設	返還割合
200床未満の病院他※	４分の１
200床以上400床未満の病院	２分の１
400床以上の病院	３分の２

※「200床未満の病院他」とは…

- 200床未満の病院
- 精神病床の割合が80%以上の病院
- 療養病床の割合が60%以上の病院
- 診療所
- 児童福祉法の規定による医療型障害児入所施設
- 児童福祉法の規定による指定を受けた独立行政法人国立病院機構の設置する病院
- 介護老人保健施設
- 特別養護老人ホーム
- 介護医療院
- 介護保険法に規定する居宅サービスを行う事業所（訪問看護・訪問入浴介護・特定施設入居者生活介護に限る）
- 介護保険法に規定する地域密着型サービスを行う事業所（小規模多機能型居宅介護、地域密着型特定施設入居者生活介護、地域密着型介護老人福祉施設入所者生活介護に限る）
- その他規則で定める施設等

貸与月額・返還割合・指定施設等は変更になることがあります。

制度の詳しい内容については、お気軽に富山県厚生部医務課保健看護係までお問い合わせ下さい！

富山県厚生部医務課保健看護係　TEL 076-444-3220

富山県は、看護師を目指す人や看護師としてがんばっている人を応援します。

～富山県の看護職員のためのプロジェクト（令和４年度）～

看護職員養成の充実・強化　看護を学ぶ学生さんを応援します！

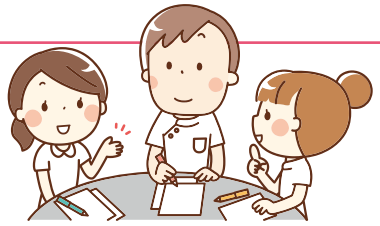

1．看護師等養成所運営費補助（看護師等養成所の運営の支援）
2．保健師助産師看護師等実習指導者講習会
3．看護師等養成所施設整備事業費補助
4．看護師等養成機関共同ＰＲ事業

看護職員の就労の促進と離職の防止　働く看護師さんを応援します！

▶就労の促進

1．看護学生修学資金の貸与
2．資格試験・免許事務
3．富山県ナースセンターの運営
4．看護職員就業支援事業（ハローワーク、ナースセンターサテライトにおける相談）
5．看護職員・看護大学生Ｕターン促進事業、看護学生Ｕ・Ｉターン応援事業
6．看護師等免許保持者届出事業

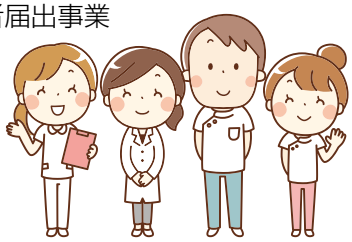

▶離職の防止

1．看護職員職場定着支援事業
　①看護職員育成モデル病院事業
　②新卒看護職員研修会
　③若手看護職員研修会・交流会
2．新人看護職員研修事業
3．新人看護職員指導者研修事業
4．看護職員定着支援事業（情報誌発行、シンポジウム等）
5．病院内保育所運営費補助（子を持つ看護職員が働きやすい環境の整備）
6．病院サポート事業（医療勤務環境改善支援センター事業・看護職員の就労環境改善）
7．外国人看護師候補者就労研修支援事業

看護職員の資質の向上　看護職員のレベルアップ、自己研鑽を応援します！

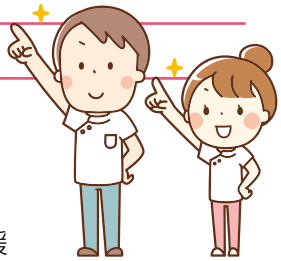

▶現任教育の充実と生涯学習の支援

1．看護職員資質向上実務研修
2．看護職員の研修への助成
3．訪問看護支援事業、訪問看護推進事業
4．特定行為研修及び認定看護師教育課程の受講支援

看護の普及啓発　看護職員の仕事への県民の理解が深まるように応援します！

▶イメージアップ・広報活動

1．富山県看護学生・看護職員応援サイトの運営
2．高校生の一日看護見学
3．「看護の日」及び「看護週間」のイベント
4．マスコミ等広報、ポスター、パンフレット等によるＰＲ

富山県看護協会からのお知らせ

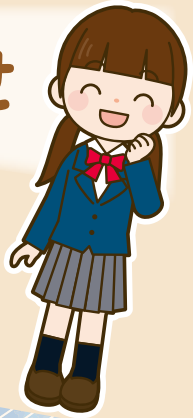

高校生の一日看護見学

富山県と富山県看護協会では、
高校生の方を対象に毎年実施しています。
おもに病院内の見学や看護業務の体験をし、
看護師さんとの交流や座談会、
進路指導などを通して、
職業選択の参考にして
いただいています。

手術室の見学が
印象的だった。

赤ちゃんを抱っこして
尊い命の大切さが
わかった。

憧れだった看護師の
仕事が体験できて良かった。
人のために何かをやることに
やりがいを感じた。

いろんなことが体験
でき、看護師の仕事が
より魅力的に感じた。

患者さんに笑顔で
ありがとうと言ってもらえた
ことがうれしかった。

看護師になって医療に
貢献したいという気持ちが
一層強くなった。

「輝きたい」「学びたい」「看護したい」
そのために、はじめの一歩をふみだしてみませんか？

看護フェスティバル

毎年看護体験イベント「看護フェスティバル」を実施しています。看護を身近に感じることができるブースがたくさん！

社会に貢献できる看護師になりたいと思った。

看護にもいろんな仕事があることを知り、楽しかった。

一度にたくさんのことが体験できて、とても良い機会になった。より理解を深め、進路に役立てたいと思った。

看護フェスティバルに参加して、知らなかったことを知り、とても良い経験ができた。

特設サイト「県内病院就職ガイダンス 2022」

動画でWEBガイダンス

富山県内病院の紹介動画を特設サイトに掲載中！
パソコン・スマートフォン・タブレットでご視聴いただけます。

看護を学びたいあなたへ

— 富山県内の看護師等学校・養成所ガイドブック—

発　行　令和４年６月
発行者　富山県厚生部医務課
　　富山市新総曲輪１－７
　　TEL 076－444－3220　FAX 076－444－3495
編　集　公益社団法人富山県看護協会
　　富山県ナースセンター
　　富山市鵜島字川原1907－1
　　TEL 076－433－5680　FAX 076－433－6428

令和４年度

富山県内の
看護師等学校・養成所
ガイドブック

● ホームページもあわせてご覧ください ●

［富山県ホームページ］http://www.pref.toyama.jp
［富山県看護協会ホームページ］http://www.toyama-kango.or.jp