

医療法人真生会 真生会富山病院



■ 病院 概要

病床数	99床
職員数	489名(看護師 169人、診療助手 42人) (2020年2月現在)
看護配置	一般病棟:7対1、地域包括ケア病棟:13対1
平均在院日数	8.7日 (2017年度実績)
患者数	【入院】年間36,652人 【外来】266,610人 (2017年度実績)
診療科	内科、外科、小児科、整形外科、耳鼻咽喉科、皮膚科、眼科、麻酔科、心療内科、精神科、神経内科、放射線科、泌尿器科、消化器内科、呼吸器内科、リハビリテーション科、腎臓内科、血液内科、循環器内科、糖尿病・代謝内科、緩和ケア内科、形成外科(22科)
その他	救急診療体制 全科訪問診療 健診センター 真生会デンタルクリニック 訪問看護ステーションころ セカンドホームほのか(住宅型有料老人ホーム) 託児施設 併設

■ 理念

病院 理念

仏法に説かれている自利利他の精神に基づいて、安心と満足の医療をめざします。

看護部 理念

私たちは、人命の重さを強く自覚し常に患者の皆様立場に立って患者の皆様安全と、安心して頂ける看護に誠心誠意努めます。

■ 真生会 2021年 ビジョン

1、射水市を住みよい街とするために

地域包括ケアシステムに必要な専門サービスを幅広く提供し、射水市になくてはならない、愛される真生会となります。

2、魅力ある真生会となるために

すべての職員がその道のプロを目指し、広範囲から患者やスタッフが集まる真生会となります。

3、みんなが幸せになるために

職員が生き生きと働き、みんなの笑顔があふれる真生会となります。

■ 真生会富山病院が働きやすい5つの理由

① スタッフが定着するので働きやすい **定着率 94.0%**

② 効率的に仕事をするので働きやすい

残業時間(月平均) 8.7時間

③ 休暇がとりやすくて働きやすい **有給休暇取得率 79.8%**

④ 出産しても働きやすい **女性の育児休暇取得率 100%**
(男性も取得実績あり)

⑤ 手厚い人員配置で働きやすい

看護師の配置割合 7対1病棟で5.2対1
13対1病棟で6.6対1

■ 看護部 概要

看護単位	病棟3単位、アイセンター、消化器センター、腎透析センター、糖尿病センター、外来、手術室、日帰り治療室、洗淨滅菌室
看護方式	固定チームナーシング継続受持ち方式
勤務体制	病棟は2交替および3交替、救急外来は当直制 手術室・内視鏡室・透析室はオンコール体制 夜勤専従制度あり
資格取得者	認定看護師2分野（緩和ケア、感染管理） 日本糖尿病療養指導士、認知症ケア専門士 呼吸療法認定士、消化器内視鏡技師、 透析療法指導看護師、介護支援専門員(ケアマネジャー)

看護部の組織体制

さくら病棟

わかば病棟

あやめ病棟

アイセンター

外来

中央手術室

患者支援センター



医療法人 真生会

真生会富山病院

SHINSEIKAI TOYAMA HOSPITAL

■ セクションの概要

さくら病棟	病床数40床の重症病棟 緊急の入院が必要な方、病状が安定していない患者など 全身の管理を必要とする患者が治療に専念する病棟
わかば病棟	病床数41床の地域包括ケア病棟。急性期を過ぎて症状が安定している患者、退院後の日常生活に向けて療養する患者が入院
あやめ病棟(アイセンター入院部門)	病床数18床の眼科を主とした病棟。眼科の手術を受ける方、化学療法を受ける患者、大腸ポリープ切除術を受ける患者などが入院
アイセンター外来手術部門	眼科外来、眼科専用手術室・洗浄滅菌室・日帰り手術のリカバリー室 ロービジョンケア(視覚障がいの方への支援)を強化
外来	外来診療は19時までの受付、透析室、内視鏡室、日帰り治療室、救急外来は24時間体制、看護外来として、糖尿病看護外来・慢性腎臓病看護指導・禁煙指導
中央手術室	中央手術室(外科・整形外科・耳鼻科・泌尿器科・皮膚科・形成外科)
患者支援センター	入院前の療養支援、入院説明、問診、転院受け入れ相談

教育体制

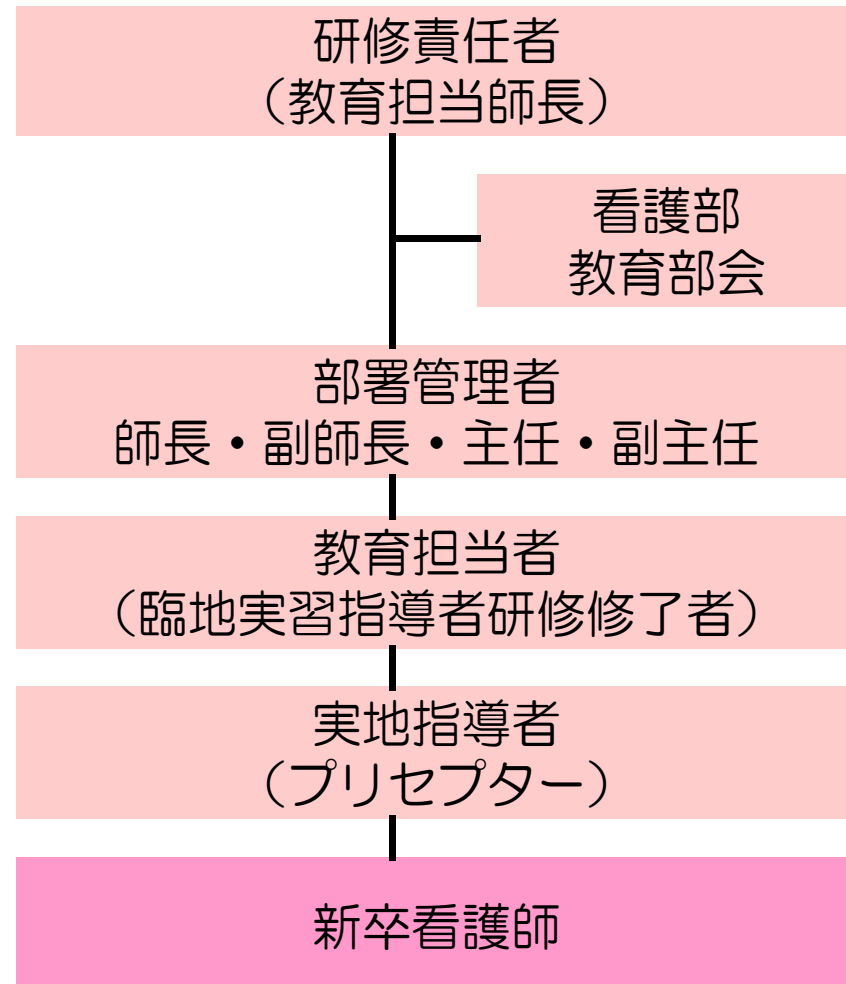

■ 入職(4月)



配属部署の雰囲気慣れ、
業務の流れを知る。
先輩看護師のケアを見学したり、
共に基礎看護技術を経験します。

[研修]

フレッシュセミナー

(多職種合同の新任者研修)

感染対策、医療安全、薬物療法

医療機器の取り扱い、看護記録



■ 4月(1ヶ月め)

リフレッシュ研修

軽食をとりながら公認心理士から
自己を客観的に振り返る機会をもちます。



1ヶ月フォローアップ研修

グループワークを通して、社会人・
組織人・看護師として振り返りながら
各自の思いを共有し合い、精神的
リフレッシュを図ることを目的とします。



■ 5月(2ヶ月め)



情報収集ができる。基礎看護技術を手順に沿って指導を受けながら実践できる。

いろいろなケアや検査を見学、体験できるようにします。ケアをするときは必要な情報収集はできているか、なぜ必要なのかを確認していきます。

[研修]

看護技術研修

実習モデルを使用し、採血・注射・体位変換・更衣・吸引・吸入などを実習します。

看護必要度評価者研修



医療法人 真生会



真生会富山病院

SHINSEIKAI TOYAMA HOSPITAL

■ 6月(3ヶ月め)



情報収集を基に1日のスケジュールを立案できる。

ケアなどに積極的に携わるようにし疑問点はその日のうちに振り返るように日々確認します。

[研修]

接遇

3ヶ月フォローアップ研修



真生会富山病院
SHINSEIKAI TOYAMA HOSPITAL

■ フォローアップ研修での感想



仕事は慣れてきたけど、知識や技術ばかりを追い求めていたように思う。患者さんを思いやる心を忘れないようにしなければと再認識した。

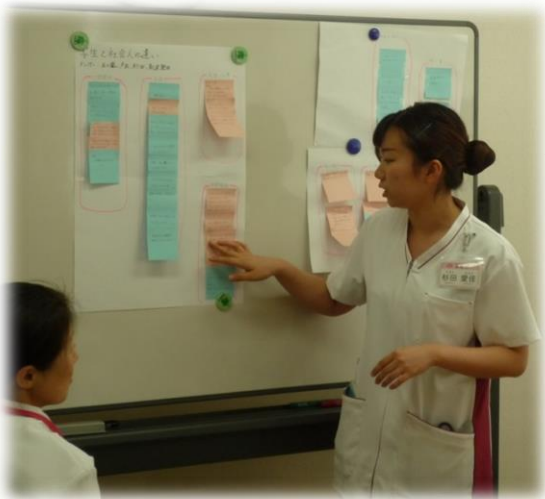

看護師として認められたら頑張れました。それは、スタッフみんなが自分をフォローしてくれたからできたことだと思います。これからも良い看護ができそう。

仕事を一人で任せられたとき、うれしくなった。任せられた仕事が抜けないようにしたい。

4ヶ月目～



- 7月 心電図、フィジカルアセスメント
 - 8月 人工呼吸器の取り扱い
 - 9月 BLS(心肺蘇生)、看護倫理、褥瘡
 - 10月 摂食・嚥下ケア、退院支援
- 6ヶ月フォローアップ研修
指導者と共に夜勤を実施

12月 9カ月フォローアップ研修

3月 12カ月フォローアップ研修

先輩と1年間の成長を振り返り、
2年めに向けての目標を確認
します。



医療法人 真生会



真生会富山病院

SHINSEIKAI TOYAMA HOSPITAL

■研修・研究

○オンデマンド研修

基本的な知識の習得のためのインターネットによる研修。

ワークライフバランスを考慮し、職場や自宅どこでも、いつでも受講できるシステム

○看護研究

看護研究に必要な文献を自由に読むことが出来るシステムを導入。

看護研究発表会を年1回開催。

○キャリアアップの支援

院外研修費援助(全額・半額)、学術奨励金(学会発表の奨励金)

認定看護師の資格支援制度(全額支給)



■ 福利厚生



木の子ハウス
(託児施設)



休日保育対応



立山の湯



信楽の湯



医療法人 真生会

真生会富山病院

SHINSEIKAI TOYAMA HOSPITAL

■ 募集要項（看護師）

募集人員	新卒2～3名 既卒5名
応募資格	看護師（取得見込み者を含む）
応募方法	履歴書、作文（新卒看護師は卒業見込証明書、成績証明書）
選考方法	面接
勤務時間	週40時間勤務 ◆さくら病棟（3交代） ◆わかば病棟（3交代） ◆あやめ病棟（2交代） 日勤 8:30～17:15（休憩45分） 3交代：準夜勤16:30～1:15（休憩45分） 深夜勤0:30～9:15（休憩45分） 2交代：夜勤 16:00～翌9:15（休憩1時間15分） ◆外来勤務（2交代） ①8:30～20:00（休憩12:30～16:00） ②8:30～17:15（休憩45分） 当直 16:00～翌9:15（休憩1時間15分） 手術室・内視鏡室・透析室はオンコール 体制
休日・休暇制度	週休2日制、年次有給休暇（初年度10日）、特別休暇、年末年始休暇 産前産後休業・育児休業・介護休業・看護休暇制度 等
給与・賞与等	基本給 200,000～234,500円、賞与年2回、昇給年1回（人事評価に基づく）



見学・インターンシップは
いつでも対応しています。
お気軽にご連絡ください。
お待ちしております。

